Tenda

sua próxima conquista

Book de Lançamento

Regional: CE

Projeto: Farol do Mucuripe

Data Comitê: 24/02/2025

Comitê Digital 24.02.2025

Cenário Real

Comparativo dos Estudos - Consolidado	Anterior	Atual	Atual vs Anterior
Data Estudo:	fevereiro-25	fevereiro-25	0 Meses
Lançamento:	março-25	março-25	0 Meses
Custo Total Inf (uh):	139.369	139.145	(224)
Custo Construção:	97.938	97.457	(481)
Fração de construção:	40,1%	39,9%	-0,2 p.p.
Custo Terreno:	6.288.268	6.404.052	115.784
Fração do Terreno[1]:	10,3% / 50,4%	10,3% / 50,2%	0,0 p.p.
Custo de Incorp. por uh:	3.641	3.559	(82)
Lucro Imobiliário:	23,4%	23,4%	0,0 p.p.
LI Marginal:	26,2%	26,1%	0,0 p.p.
Exposição de caixa:	9,2%	9,2%	0,0 p.p.
TIR:	104,1%	104,1%	0,1 p.p.
Margem Bruta REF:	44,6%	44,7%	0,1 p.p.
Margem Bruta Econômica:	41,9%	42,0%	0,1 p.p.
Margem Rasa REF:	39,9%	40,0%	0,1 p.p.
Margem Rasa Econômica:	36,4%	36,5%	0,1 p.p.
Margem Contribuição Econômica:	30,4%	30,5%	0,1 p.p.
Payback Contingente (Régua 21 m):	17 m/ (-4 m)	17 m/ (-4 m)	0
Payback Consolidado:	17 Meses	17 Meses	0 Meses

[1] Valor do terreno contratual

Cenário Aprovação

omparativo dos Estudos - Consolidad	Anterior	Atual	Atual vs Anterior
Data Estudo:	fevereiro-25	fevereiro-25	0 Meses
Lançamento:	março-25	março-25	0 Meses
Custo Total Inf (uh):	136.967	136.834	(133)
Custo Construção:	97.938	97.457	(481)
Fração de construção:	42%	41,5%	-0,20 p.p.
Custo Terreno:	6.012.291	6.189.077	176.785
Fração do Terreno[1]:	10,3% / 52,0%	10,3% / 51,8%	0,0 p.p.
Custo de Incorp. por uh:	3.623	3.412	(211)
Lucro Imobiliário:	20,0%	20,0%	0,0 p.p.
LI Marginal:	22,8%	22,8%	0,0 p.p.
Exposição de caixa:	14,3%	14,2%	-0,1 p.p.
TIR:	80,8%	81,6%	0,8 p.p.
Margem Bruta REF:	43,6%	43,7%	0,1 p.p.
Margem Bruta Econômica:	40,3%	40,4%	0,1 p.p.
Margem Rasa REF:	38,0%	38,0%	0,1 p.p.
Margem Rasa Econômica:	33,6%	33,7%	0,1 p.p.
Margem Contribuição Econômica:	28,7%	28,7%	0,1 p.p.
Payback Contingente (Régua 21 m):	19 m/ (-2 m)	19 m/ (-2 m)	0
Payback Consolidado:	19 Meses	19 Meses	0 Meses

[1] Valor do terreno contratual

Ajuste de terreno: O terreno tem uma cláusula que deveríamos pagar a integralidade da permuta após 06 meses do Habite-se (viabilidade não estava considerando dessa forma)

Custo de construção + Incorporação: Tivemos uma melhoria de custo desses custos.

Ajuste de terreno: -0,35% p.p LI

Custo de construção + Incorp.: +0,35% p.p LI

Comitê Digital 24.02.2025

Nome	Farol do Mucuripe - Lançamento	Observação - Farol Mucuripe
Rodrigo Osmo	Discutir em Comitê	(1) "06 (seis) meses a contar do Habite-se para quitar a integralidade do valor da participação da permuta financeira.": essa quitação será pelo valor estimado da permuta, ou pelo valor mínimo do negocio (R$4,2M)? Caso seja pelo valor estimado, a viabilidade está com a mecânica correta?
Alejandro Octavio Abiusi	Aprovado	Ok
Fabricio Quesiti Arrivabene	Aprovado	Ok
Alexandre Regis de Oliveira	Aprovado	ok
Andre Luis Menegazzo Padilha	Aprovado	ok
Amanda da Silva Bezerra	Aprovado	ok
Renan Barbosa Sanches	Aprovado	ok
Luiz Mauricio de Garcia Paula	Aprovado	não podemos mais lançar empreendimentos desse perfil, ainda mais com essa localização e renda, sem atributos (varanda, piscina, Garden, etc).

OSMO: "06 (seis) meses a contar do Habite-se para quitar a integralidade do valor da participação da permuta financeira.": essa quitação será pelo valor estimado da permuta, ou pelo valor mínimo do negocio (R$4,2M)? Caso seja pelo valor estimado, a viabilidade está com a mecânica correta?

A quitação será efetuada pelo valor estimado da permuta, conforme cláusula a.3.2 da Promessa de Compra e Venda.

Quanto a mecânica da viabilidade, o fluxo não estava finalizando após os 6 meses, fizemos a devida revisão. Após isso, a viabilidade teve um ajuste de -0,35%.

Para garantir que a viabilidade estivesse dentro dos parâmetros necessários no cenário aprovação, realizamos otimizações nos custos: redução de R$480/UH no custo de construção, o que contribuiu significativamente para a recuperação, além de uma economia menor no custo de incorporação.

Luiz Mauricio : Não podemos mais lançar empreendimentos desse perfil, ainda mais com essa localização e renda, sem atributos (varanda, piscina, Garden, etc).

Para os próximos empreendimentos, já estão previstas melhorias e atributos como varanda, piscina e atributos conforme book de produto. Neste caso, devido ao estágio avançado da legalização e ao cronograma de lançamento, não foi possível realizar grandes alterações.

One Page – Farol do Mucuripe- Aprovação

Cidade	Fortaleza	**Mancha de demanda**	E - FOR - Fortaleza Centro-Su
Regional	CE	**Cluster MPR**	4 - Azul
Cenário de Aprovação	Aprovação	**Tipo de Aprovação**	Consolidado
Fase Anterior	NA		
Tipo de Comitê	Lançamento	**Versão da VF**	Versão 1.0: Fev

Unidades (% Vagas)	286 (35%)	**CA Máx | Proj**	2,0 | 2,0
Tipologia	F2E - Concreto	**Escritura**	fev-25
Fases	1 fases	**Lçto | Duração (m)**	mar/25 | 23

[1]

Valor Terreno (% VGV)	6.923 (9,0%)	**Un. Perm. Fís (% Ter)**	0 (0,0%)
Cash (Correção)	0 (NA)	**%VGV Perm Fin (% Ter)**	9,0% (100,0%)
Valor R$/m²	1.237	**VAR (%VGV)**	000 (0,0%)

Custo Construção (%VGV)	27.873 (41,5%)	**Indireto Unit.**	19.973
Prazo da Obra (meses)	17	**Torre Unit.**	55.422
Custo Total Unit. (LPU):	97.457 (LPU 87)	**Infra Unit.**	16.170
Início de Obra	set-25	**Fundação Unit.**	4.500

[3]

Preço Nominal Unit.	235.028	**VSO**	16
Preço Raso Unit.	213.469	**Referência**	Vision
Avaliação Unit.	244.714	**Renda (% em RET 1%)**	3.513 (20,1%)

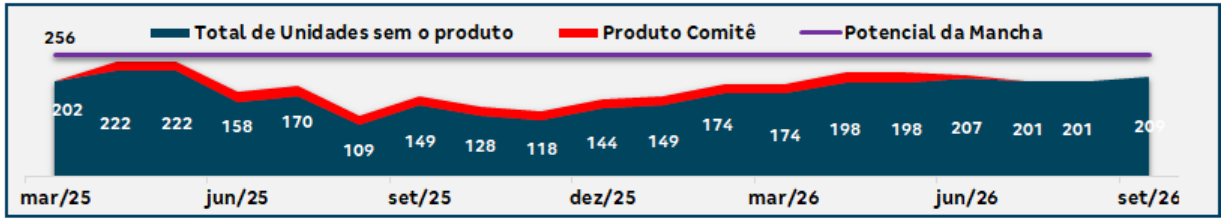

LI (Régua):	**20,0% (20,0%)**	**Margem Bruta Econômica:**	40,4%
LI Marginal:	22,8%	**Margem Rasa Econômica:**	33,7%
Margem Bruta REF:	43,7%	**Margem Contribuição Econômica:**	28,7%
Margem Rasa REF:	**38,0%**	**Exposição (% VGV):**	9.498 (14,2%)
TIR:	81,6%	**VGV Total:**	67.218
Payback Contingente (21 m) :	**19 m/ (-2 m)**	**Ger. Caixa 12 meses (R$):**	(8.001)
Payback Consolidado:	19	**Ger. Caixa 24 meses (R$):**	10.735

- ***Book já havia sido aprovado no comitê de escritura e lançamento no dia 09/12/24;***
- ***Foi considerada cash colateral devido a carta fiança.***

Destaques

[1] <u>Negócio</u>:

- Permuta Financeira Bruta – **R$ 4.740.000¹** – 10,30% do VGV.
- Permuta Financeira Líquida – **R$ 4.138.020²³** – 8,99% do VGV.

¹Regra em PCV que o percentual de permuta financeira bruta será de 10,30% sobre o qual deverá incidir sobre participação financeira o desconto percentual de 12,70% que corresponderá as despesas de selling, marketing, impostos (PIS, COFINS, CSLL E IR) e comissão de corretagem, todas descontadas do valor de venda de cada unidade.

Nota¹: *Em viabilidade financeira foi considerada uma* ***permuta bruta de R$ 6.923.459,87*** *em função do ganho de preço.*

Nota²: *Em viabilidade financeira foi considerada uma* ***permuta líquida de R$ 6.042.903,32*** *em função do ganho de preço.*

Nota³: *Em PVC foi previsto um valor líquido mínimo do negócio de R$ 4.200.000,00 (quatro milhões e duzentos mil reais).*

[2] <u>Informações PCV</u>:

- Foi regrado um valor mínimo de permuta financeira líquida no valor de R$ 4.200.000,00.

Prazos contratuais:

- 06 (seis) meses a contar do Habite-se para quitar a integralidade do valor da participação da permuta financeira.
- Lavratura da escritura: 19/02/25.
- Comissão: 5% do valor do valor mínimo do negócio, sendo o valor total fixo e irreajustável correspondente a **R$ 210.000,00.**

- Ao Permutante: contratado Carta Fiança Bancária conforme previsto em PVC assinada. Foi contratada com o valor do PMG, com uma taxa anual de 1,5%.. A carta terá duração de 2 anos e renovada anualmente até o pagamento do valor previsto em contrato. A carta fiança foi entregue no momento da ECV ao permutante.

- **[3] <u>Precificação:</u>**

Preço Nominal					
Farol do Mucuripe		**Cenário Aprovação**	**UH**	**Cenário Real (Entrada Moradia CE)**	**Avaliação**
Preço Nominal	s/ vaga	R$ 228.315,90	192	R$ 240.552,79	R$ 242.427,60
	c/ vaga carro	R$ 258.428,43	56	R$ 252.373,32	R$ 252.412,50
	c/ vaga moto	R$ 234.458,22	38	R$ 244.891,94	R$ 244.918,42
Preço Raso	s/ vaga	R$ 206.756,72	192	R$ 219.618,52	R$ 242.427,60
	c/ vaga carro	R$ 236.869,26	56	R$ 243.537,14	R$ 252.412,50
	c/ vaga moto	R$ 212.899,05	38	R$ 225.732,03	R$ 244.918,42

***Cenário Aprovação com folga de início de 6 meses.**

One Page – Farol do Mucuripe

Cidade	Fortaleza	Mancha de demanda	E - FOR - Fortaleza Centro-Su
Regional	CE	Cluster MPR	4 - Azul
Cenário de Aprovação	Real	Tipo de Aprovação	Consolidado
Fase Anterior	NA		
Tipo de Comitê	Lançamento	Versão da VF	Versão 1.0: Fev
Unidades (% Vagas)	286 (35%)	CA Máx | Proj	2,0 | 2,0
Tipologia	F2E - Concreto	Escritura	fev-25
Fases	1 fases	Lçto | Duração (m)	mar/25 | 26
[1] Valor Terreno (% VGV)	7.193 (9,0%)	Un. Perm. Fís (% Ter)	0 (0,0%)
Cash (Correção)	0 (NA)	%VGV Perm Fin (% Ter)	9,0% (100,0%)
Valor R$/m²	1.285	VAR (%VGV)	000 (0,0%)
Custo Construção (%VGV)	27.873 (39,9%)	Indireto Unit.	19.973
Prazo da Obra (meses)	17	Torre Unit.	55.422
Custo Total Unit. (LPU):	97.457 (LPU 87)	Infra Unit.	16.170
Início de Obra	dez-25	Fundação Unit.	4.500
Preço Nominal Unit.	244.194	VSO	20
Preço Raso Unit.	225.114	Referência	Cheque Moradia
[3] Avaliação Unit.	244.714	Renda (% em RET 1%)	3.513 (20,1%)
Fase de Lançamento - Uso exclusivo para o Ciclo Financeiro		Preço Raso Inf. Médio Unit.	229.588
Preço Inf. Médio Unit.	249.022	Margem Bruta REF (%)	44,7%
Custo Inf. Médio Unit.	137.793	Margem Rasa REF (%)	40,0%

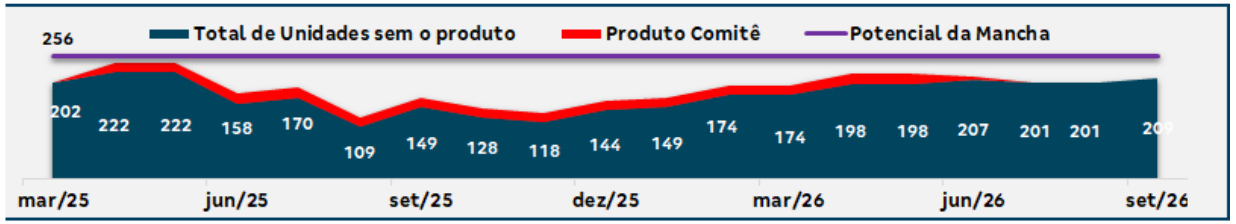

LI (Régua):	23,4% (20,0%)	Margem Bruta Econômica:	42,0%
LI Marginal:	26,1%	Margem Rasa Econômica:	36,5%
Margem Bruta REF:	44,7%	Margem Contribuição Econômica:	30,5%
Margem Rasa REF:	40,0%	Exposição (% VGV):	6.421 (9,2%)
TIR:	104,1%	VGV Total:	69.839
Payback Contingente (21 m) :	17 m/ (-4 m)	Ger. Caixa 12 meses (R$):	(4.999)
Payback Consolidado:	17	Ger. Caixa 24 meses (R$):	12.091

- ***Book já havia sido aprovado no comitê de escritura e lançamento no dia 09/12/24;***
- ***Foi considerada cash colateral devido a carta fiança.***

Destaques

[1] Negócio:

- Permuta Financeira Bruta – **R$ 4.740.000¹** – 10,30% do VGV.
- Permuta Financeira Líquida – **R$ 4.138.020²³** – 8,99% do VGV.

¹Regra em PCV que o percentual de permuta financeira bruta será de 10,30% sobre o qual deverá incidir sobre participação financeira o desconto percentual de 12,70% que corresponderá as despesas de selling, marketing, impostos (PIS, COFINS, CSLL E IR) e comissão de corretagem, todas descontadas do valor de venda de cada unidade.

Nota¹: *Em viabilidade financeira foi considerada uma **permuta bruta de R$ 7.193.453,46** em função do ganho de preço.*

Nota²: *Em viabilidade financeira foi considerada uma **permuta líquida de R$ 6.278.557,92** em função do ganho de preço.*

Nota³: *Em PVC foi previsto um valor líquido mínimo do negócio de R$ 4.200.000,00 (quatro milhões e duzentos mil reais).*

[2] Informações PCV:

- Foi regrado um valor mínimo de permuta financeira líquida no valor de R$ 4.200.000,00.

Prazos contratuais:

- 06 (seis) meses a contar do Habite-se para quitar a integralidade do valor da participação da permuta financeira.
- Lavratura da escritura: 19/02/25.
- Comissão: 5% do valor do valor mínimo do negócio, sendo o valor total fixo e irreajustável correspondente a **R$ 210.000,00.**

- Ao Permutante: contratado Carta Fiança Bancária conforme previsto em PVC assinada. Foi contratada com o valor do PMG, com uma taxa anual de 1,5%.. A carta terá duração de 2 anos e renovada anualmente até o pagamento do valor previsto em contrato. A carta fiança foi entregue no momento da ECV ao permutante.

[3] Precificação:

Preço Nominal					
Farol do Mucuripe		Cenário Aprovação	UH	Cenário Real (Entrada Moradia CE)	Avaliação
Preço Nominal	s/ vaga	R$ 228.315,90	192	R$ 240.552,79	R$ 242.427,60
	c/ vaga carro	R$ 258.428,43	56	R$ 252.373,32	R$ 252.412,50
	c/ vaga moto	R$ 234.458,22	38	R$ 244.891,94	R$ 244.918,42
Preço Raso	s/ vaga	R$ 206.756,72	192	R$ 219.618,52	R$ 242.427,60
	c/ vaga carro	R$ 236.869,26	56	R$ 243.537,14	R$ 252.412,50
	c/ vaga moto	R$ 212.899,05	38	R$ 225.732,03	R$ 244.918,42

***Nota**: Cenário Real limitado a avaliação e renda devido programa Entrada Moradia CE.*

***Cenário Real com folga de início de 09 meses.**

Pareceres

Área	Riscos Associados	Parecer	Criticidade
Jurídico	Renovação de Due diligence: concluída em janeiro de 2025, sem riscos ao negócio; b) Retificação de área: concluída; c) Unificação: concluída, com inscrições de IPTU unificadas; d) Escritura: Lavratura de Escritura prevista para fevereiro/2025; d) Registro de Incorporação: previsão de registro em março/2025.	Ok	
Legalização	Projeto Legal e demais licenças concluídas.	Ok	
Produto	Sem risco.	Ok	
GETEC	Sem risco.	Ok	
Logística	Sem risco.	Ok	
Contratação	Laudo de Eng. Com pendencia dia 28/02/2025. Risco previsto: Fev/25 e analise juridica: Fev/25. RI Previsto Mar/25.	Com ressalvas	
Inteligência de mercado	IM avalia o preço do Cheque Moradia como factível.	Ok	
Comercial/Ciclo	Ciclo está de acordo com o preço e VSO citados, visto que, trata-se de uma mancha consolidada na operação, com diferença de R$ 10k de preço para o Viva Praia do Futuro – F2, evitando canibalização, e sem concorrência com preço competitivo.	Ok	
Estudos Econômicos	O cenário real com cheque moradia precisa ser validado e aprovado pelos Diretores responsáveis.	Ok	

Fotomontagem

Análise da Mancha e Implantação

Prospecção

Operações

Inteligência de Mercado

Financeiro

Pareceres

Anexos

Mancha de Demanda

MANCHAS DE DEMANDA
FOR – Fortaleza

Lançamento
1. Paço das Águas
2. Parque Bougainville
3. Residencial Vida Botânica
4. Viva Praia do Futuro
5. Reserva das Garças
6. Messejana Pq. Da Lagoa
7. Portal da Barra

LandBank
8. Farol de Mucuripe
9. Vista Del Sol
10. Laguna Ville
11. Solar dos Ventos
12. Ecoville
13. Green Village
14. Vista Di Luna
15. Vista Di Mari
16. Viver Fortaleza
17. Mirante Messejana
18. Vila Lisboa

Cluster MPR – (Comitê)

- Cluster 4 - Azul

Região

Borda

Lançados *LandBank* *Comitê*

PRODUTO

Empreendimento Farol do Mucuripe
Investimento e Escritura | Lançamento

Informações Gerais – Condomínio Único		
Terreno	Área terreno	5.691,41m²
	Menor poligonal	5.596,06m²
	App/fna	Não
	Reserva de calçada/ melhoramento viário	Sim(95,35m²) / Não
	Área liquida	5.596,06m²
	Zoneamento	ZO – TRECHO VII
	Ca máximo	2,00
	Ca projetado	1,96
	Gabarito máximo	36m
Geral	Total uh	286
	Total de vagas	63 carros e 38 motos
Tipologia	Tipologia	Modular com elevador
	Gabarito	T+11
	Lâmina	02 12pp
	Área privativa	38,93m²
Condomínio	Unidade pcd	09 – Unidades no Térreo
	Unidade lazer|técnica	02
	Torre	02
	Fase	Unica
Lazer	Lazer coberto	Salão de festas gourmet, Espaço office e salão de festas gourmet .
	Lazer descoberto	Play Baby, Play Kids, Fitness, Churrasqueira, Espaço Cultivo, Praça dos Sabores, Pet Play, Praça de Jogos, carro compartilhado.

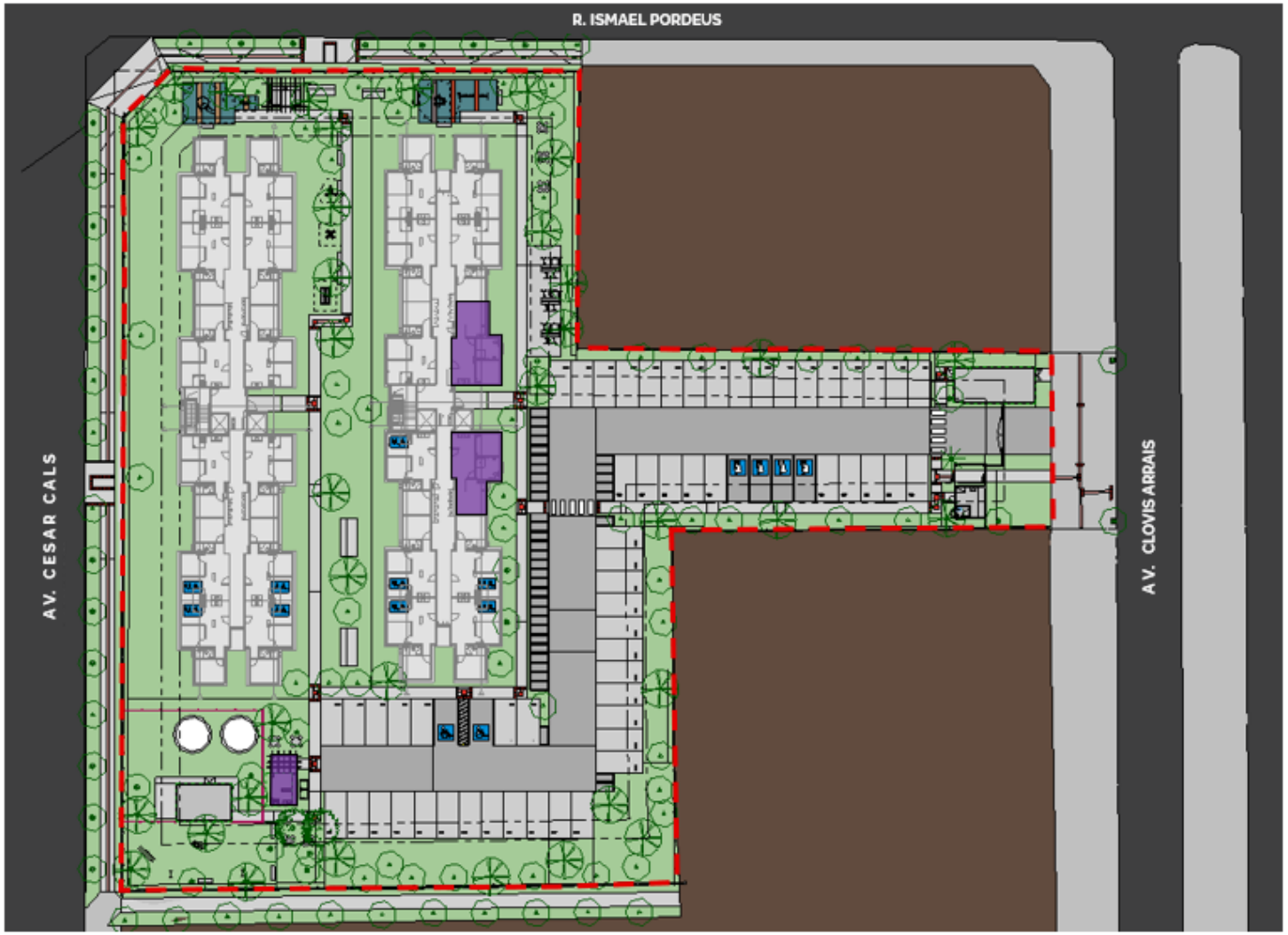

PRODUTO

Empreendimento Farol do Mucuripe
Investimento e Escritura | Lançamento

	Descrição	Criticidade	Parecer
Usabilidade	Supercondomínio		-
	Acesso Empreendimento		-
	Percurso do pedestre até torre		-
Diferencial produto	Atributos Infra	Não	-
	Atributos Torre	Não	-
	Edifício Garagem	Não	-

PRODUTO

Empreendimento Farol do Mucuripe
Lançamento

Fase única : 286uh (sendo 09 U.A) - 63 vagas (sendo 02 pcd, 04 idoso e 38 motos)				
Módulo	**Blocos**	**UH**	**Vagas**	**Parecer**
Módulo 01	01 Bloco (T+11)	144 UH (Sendo 04 U.A)	63 Vagas (Sendo 02 PCD, 04 IDOSO E 38 Motos)	-
Módulo 02	01 Bloco (T+11)	142 UH (sendo 05 U.A)	00 vagas	Play Kids não foi considerado no módulo 1, necessário inclusão dessa informação no RI e material de vendas

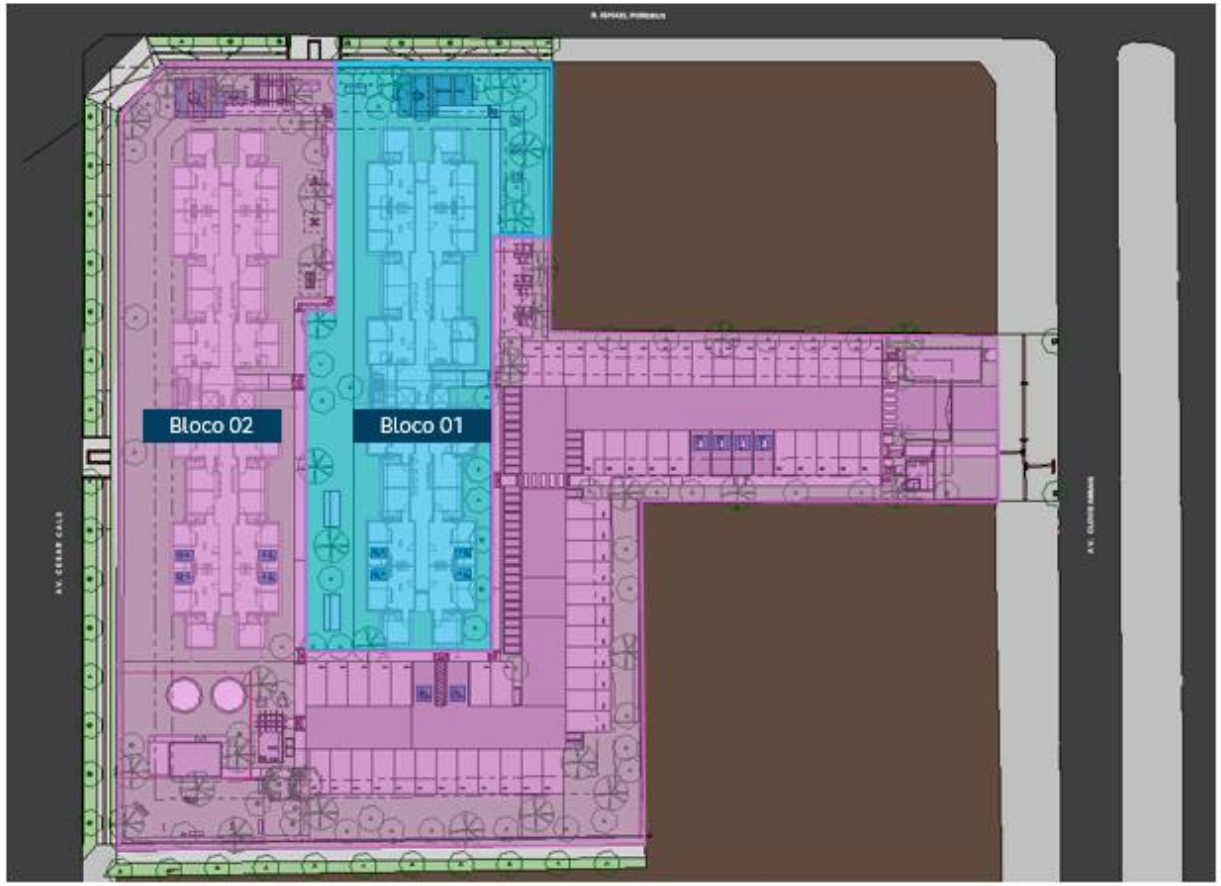

Análise da Mancha e Implantação

Prospecção

Operações

Inteligência de Mercado

Financeiro

Pareceres

Anexos

Custo de Construção

	R06 FAROL DO MUCURIPE	R05 FAROL DO MUCURIPE	BP25 FAROL DO MUCURIPE	LVS RESIDENCIAL VIDA BOTÂNICA - F1
Torres	2	2	2	2
Unidades Construídas	288	288	288	364
Unidades Vendidas	286	286	286	360
Condomínios (qta.)	1	1	1	
Cidade	Fortaleza - CE	Fortaleza - CE	Fortaleza - CE	Fortaleza - CE
Produto / Selo	F2E MODULAR	F2E MODULAR	F2E MODULAR	F2E MODULAR
Tipologia	2 Torres | T+11 | 12PP | C1A	2 Torres | T+11 | 12PP | C1A	2 Torres | T+11 | 12PP | C1A	2 Torres | T+12 | 14PP | C1A
Projeto Infra	LO	LO	PE	
Projeto Torre	LO	LO	LO	
Mês Base	fevereiro-25	fevereiro-25	outubro-24	dezembro-24
Incc	1.159,536	1.159,536	1.134,775	
LVS	dezembro-24	dezembro-24	agosto-24	
Indiretos	dezembro-24	dezembro-24	agosto-24	
Base de Preço	LPU 87	LPU 87	LPU 82	
Takt	2x2	2x2	2x2	2x2
Prazo (mês)	17	17	17	17
CUSTO TOTAL I	R$ / UND R$ 96.012	R$ / UND R$ 96.493	R$ / UND R$ 98.184	R$ / UND R$ 103.313
Indireto	R$ 19.765	R$ 19.973	R$ 21.108	R$ 20.794
Torre	R$ 55.190	R$ 55.422	R$ 55.711	R$ 54.211
Infra	R$ 16.130	R$ 16.170	R$ 16.573	R$ 17.439
Fundação	R$ 4.500	R$ 4.500	R$ 4.333	R$ 5.816
ETE				R$ 2.264
EEE				R$ 468
Contenção				R$ 996
Terraplenagem	R$ 428	R$ 428	R$ 459	R$ 1.325
CUSTO TOTAL II	R$ 1.445	R$ 1.445	R$ 1.720	R$ 421
Urbanização			R$ 609	R$ 14
Drenagem				
Extensão de Rede Elétrica	R$ 385	R$ 385	R$ 245	
Extensão de Rede Hidráulica	R$ 1.060	R$ 1.060	R$ 867	R$ 407
CUSTO TOTAL III				
Incorridos				
CUSTO TOTAL IV			R$ 2.180	
Atualização por INCC			R$ 2.180	
CUSTO TOTAL I+II	R$ 97.457	R$ 97.938	R$ 99.904	R$ 103.734
CUSTO TOTAL I AO IV	R$ 97.457	R$ 97.938	R$ 102.084	R$ 103.734

Custo de Construção

	R06 FAROL DO MUCURIPE	BP25 FAROL DO MUCURIPE	
Torres	2	2	
Unidades Construídas	288	288	
Unidades Vendidas	286	286	
Condomínios (qta.)	1	1	
Cidade	Fortaleza - CE	Fortaleza - CE	
Produto / Selo	F2E MODULAR	F2E MODULAR	
Tipologia	2 Torres | T+11 | 12PP | C1A	2 Torres | T+11 | 12PP | C1A	
Projeto Infra	LO	PE	
Projeto Torre	LO	LO	
Mês Base	fevereiro-25	outubro-24	
Incc	1159,536	1134,775	
LVS	dezembro-24	agosto-24	
Indiretos	dezembro-24	agosto-24	
Base de Preço	LPU 87	LPU 82	
Takt	2x2	2x2	
Prazo (mês)	17	17	
CUSTO TOTAL I	R$ / UND R$ 96.012	R$ / UNC R$ 98.184	DIF -R$ 2.171
Indireto	R$ 19.765	R$ 21.108	-R$ 1.343
Torre	R$ 55.190	R$ 55.711	-R$ 521
Infra	R$ 16.130	R$ 16.573	-R$ 442
Fundação	R$ 4.500	R$ 4.333	R$ 167
ETE	R$ 0	R$ 0	R$ 0
EEE	R$ 0	R$ 0	R$ 0
Contenção	R$ 0	R$ 0	R$ 0
Terraplenagem	R$ 428	R$ 459	-R$ 31
CUSTO TOTAL II	R$ 1.445	R$ 1.720	-R$ 276
Urbanização	R$ 0	R$ 609	-R$ 609
Drenagem	R$ 0	R$ 0	R$ 0
Extensão de Rede Elétrica	R$ 385	R$ 245	R$ 140
Extensão de Rede Hidráulica	R$ 1.060	R$ 867	R$ 193
CUSTO TOTAL III	R$ 0	R$ 0	R$ 0
Incorridos	R$ 0	R$ 0	R$ 0
CUSTO TOTAL IV	R$ 0	R$ 2.180	-R$ 2.180
Atualização por INCC	R$ 0	R$ 2.180	-R$ 2.180
CUSTO TOTAL	R$ 97.457	R$ 102.084	-R$ 4.627

VARIAÇÕES

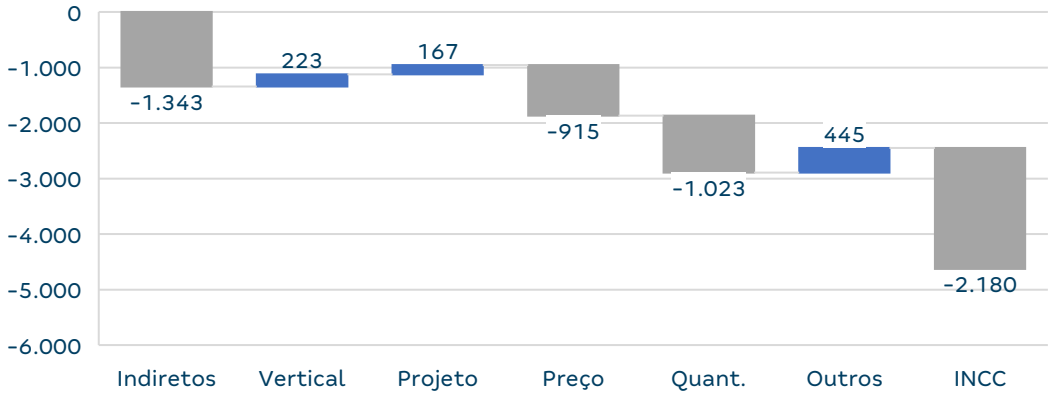

INDIRETOS
-766 | Implantação Canteiro
-562 | SSO
-424 | Equipamentos

VERTICAL
+223 | Retroalimentação

PROJETO
+167 | Fundação Torre

PREÇO
-704 | Elevador
-298 | Reservatório Metálico

QUANTIDADE
-515 | Gesso e Shafts
-609 | Urbanização
+402 | Pavimentação Interna

OUTROS
+1267 | Respingo de maré
-574 | Instalações Infra

Custo de Construção

	R06 FAROL DO MUCURIPE	R05 FAROL DO MUCURIPE	
Torres	2	2	
Unidades Construídas	288	288	
Unidades Vendidas	286	286	
Condomínios (qta.)	1	1	
Cidade	Fortaleza - CE	Fortaleza - CE	
Produto / Selo	F2E MODULAR	F2E MODULAR	
Tipologia	2 Torres | T+11 | 12PP | C1A	2 Torres | T+11 | 12PP | C1A	
Projeto Infra	LO	LO	
Projeto Torre	LO	LO	
Mês Base	fevereiro-25	fevereiro-25	
Incc	1159,536	1159,536	
LVS	dezembro-24	dezembro-24	
Indiretos	dezembro-24	dezembro-24	
Base de Preço	LPU 87	LPU 87	
Takt	2x2	2x2	
Prazo (mês)	17	17	
CUSTO TOTAL I	R$ / UND R$ 96.012	R$ / UND R$ 96.493	DIF -R$ 480
Indireto	R$ 19.765	R$ 19.973	-R$ 209
Torre	R$ 55.190	R$ 55.422	-R$ 232
Infra	R$ 16.130	R$ 16.170	-R$ 40
Fundação	R$ 4.500	R$ 4.500	R$ 0
ETE	R$ 0	R$ 0	R$ 0
EEE	R$ 0	R$ 0	R$ 0
Contenção	R$ 0	R$ 0	R$ 0
Terraplenagem	R$ 428	R$ 428	R$ 0
CUSTO TOTAL II	R$ 1.445	R$ 1.445	R$ 0
Urbanização	R$ 0	R$ 0	R$ 0
Drenagem	R$ 0	R$ 0	R$ 0
Extensão de Rede Elétrica	R$ 385	R$ 385	R$ 0
Extensão de Rede Hidráulica	R$ 1.060	R$ 1.060	R$ 0
CUSTO TOTAL III	R$ 0	R$ 0	R$ 0
Incorridos	R$ 0	R$ 0	R$ 0
CUSTO TOTAL IV	R$ 0	R$ 0	R$ 0
Atualização por INCC	R$ 0	R$ 0	R$ 0
CUSTO TOTAL	R$ 97.457	R$ 97.938	-R$ 480

VARIAÇÕES

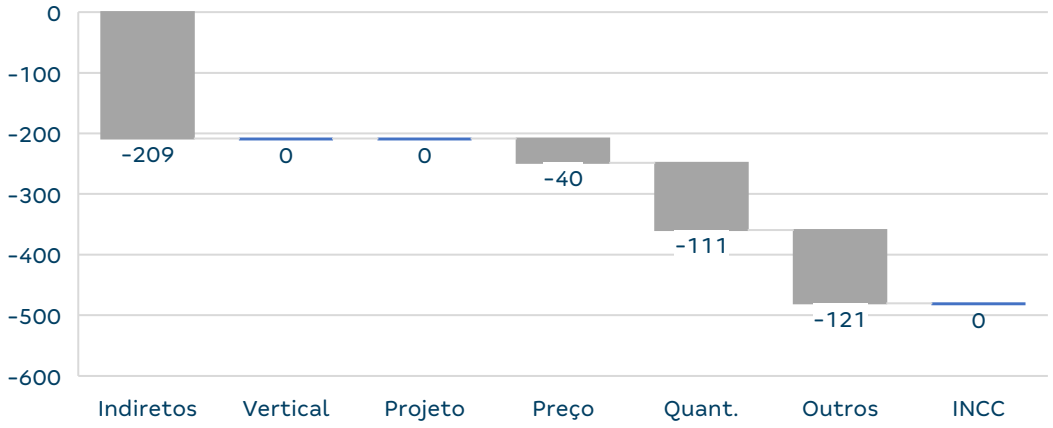

INDIRETOS
-97 | SSO
-59 | Administração
-52 | Implantação de Canteiro

PREÇO
-40 | Paisagismo

QUANTIDADE
-111 | Consumo Forma

OUTROS
-121 | Instalações Torre

PCP (Versão 161)

CE					1 JOGO =	47	Aptos/mês									
Empreendimento	Lançto.	Unidades	# jogos	Equipes de forma	Início Obra	Início Forma 1	Início Forma 2	Início Forma 3	Término Forma 1	Término Forma 2	Término Forma 3	Previsão AGI	Folga Inicio	Folga Aptidão	Folga Cliente	Carência CEF
Reserva das Garças Cond. II	dez/24	345	2	B	28/09/25	29/01/26	28/02/26		21/05/26	20/06/26		dez/26	9,57	9,57	12,17	NC
Residencial Farol do Mucuripe	mar/25	286	2	A	08/12/25	16/04/26	22/04/26		18/07/26	24/07/26		abr/27	8,95	8,95	11,20	NC
Vista del Sol	jun/25	419	2	B	23/12/25	22/05/26	21/06/26		04/10/26	03/11/26		ago/27	6,37	6,37	10,13	NC
Messejana Pq. da Lagoa II	ago/25	541	2	A	21/03/26	19/07/26	25/07/26		10/01/27	16/01/27		jun/27	7,27	7,27	14,27	NC
Vista Di Mari	ago/25	508	2	B	20/05/26	05/10/26	04/11/26		19/03/27	18/04/27		jan/28	9,30	9,30	7,10	NC

Análise da Mancha e Implantação

Prospecção

Operações

Inteligência de Mercado

Financeiro

Pareceres

Anexos

Demanda e Distribuição da Mancha

Potencial de Demanda			Lançados		Lançados + Landbank	
Mancha	CÓD.	Shr.	ANO	MÊS	ANO	MÊS
Fortaleza	FOR	25%	3.074	256	3.689	307

Empreendimento	Renda	Lançamento	mar/25	abr/25	mai/25	jun/25	jul/25	ago/25	set/25	out/25	nov/25	dez/25	jan/26	fev/26	mar/26	abr/26	mai/26	jun/26	jul/26	ago/26	set/26	out/26	nov/26	dez/26
Residencial Vida Botânica - F2	2.554	ago-24	27	27	27	27	27	27	2															
Messejana Parque Da Lagoa I	2.012	ago-24	73	73	73	9																		
Viva Praia Do Futuro - F2	3.517	ago-24	32	32	32	32	27																	
Portal Da Barra	2.482	set-24	35	35	35	35	35	1																
Reserva Das Garças 2	2.285	dez-24	35	35	35	35	35	35	35	10														
Resid. Farol Do Mucuripe	2.990	mar-25		20	20	20	20	20	20	20	20	20	20	20	20	20	20	6						
Farol do Mucuripe	**3.513**	**mar-25**		**20**	**20**	**20**	**20**	**20**	**20**	**20**	**20**	**20**	**20**	**20**	**20**	**20**	**20**	**6**						
Residencial Vista Del Sol	2.786	jun-25					26	26	26	26	26	26	26	26	26	26	26	26	26	26	26	26	3	
Msj. Pq. Da Lagoa II	2.344	ago-25							36	42	42	42	47	47	47	47	47	47	47	47	3			
Vista Di Mari	3.654	ago-25							30	30	30	30	30	30	30	30	30	30	30	30	30	30	30	30
Solar Dos Ventos	3.502	nov-25										26	26	26	26	26	26	26	26	26	26	26	26	26
Mirante Messejana	3.767	jan-26												25	25	25	25	25	25	25	25	25	25	25
Vila Lisboa	2.506	mar-26														24	24	24	24	24	24	24	24	24
Laguna Ville F1	2.328	mai-26																23	23	23	23	23	23	23
Green Village I	2.262	ago-26																			27	27	27	27
Reserva Dos Bem Te Vis	2.199	ago-26																			25	25	25	25
Ponte dos Ingleses I	2.137	out-26																					48	48
Total de Vendas Lançados			**202**	**202**	**202**	**138**	**124**	**63**	**37**	**10**	**0**	**0**	**0**	**0**	**0**	**0**	**0**	**0**	**0**	**0**	**0**	**0**	**0**	**0**
Total de Vendas Lançados + Landbank			**202**	**242**	**242**	**178**	**190**	**129**	**169**	**148**	**138**	**164**	**169**	**194**	**194**	**218**	**218**	**213**	**201**	**201**	**209**	**206**	**231**	**228**

Parecer de I.M sobre a mancha:

O projeto analisado em comitê está em linha com o potencial teórico de demanda calculado para a mancha. (Total Lançados)

Canibalização:

Sem Risco de Canibalização

Farol do Mucuripe | Mapa Concorrência

		Farol do Mucuripe	Reserva Brisa Do Mar
		TENDA	MRV
	Distância Tenda (km)		4km
Região 1 Km	População	5.873	20.000
	Dens. Demográfica	1.882	4.000
	Renda (R$)	4.936	4.000
	Classe Social	C1 (2.7k a 4.6k)	B1 (8.1k a 16k)
	PEA Dia	3.967	67.922
Quantitativo	Lançamento	mar/25	09/2023
	Unidades	286	272
	Estoque	286	65
	VSO	20	14
	Stockout	14	5
	Preço Nominal (R$)	244.194	313.247
	Preço CEF (R$)	198.513	250.598
	Renda Comprador (R$)	3.513	4.678
	Dif Tenda (R$)		-1.165
	Factibilidade		●
Qualitativo	Condomínios	1	1
	Torres	2	2
	Gabarito	Vertical	T+17
	Plantas (m²)	36	42,22m² e 47,01m²
	Tipologia	2 Dorms	2 Dorms
	Opções	Não	Garden
	Varanda	Não	Não
	Suite	Não	Não
	Dif. Entrega	Não	Não
	Vagas	33% de Vagas	Com Vaga
	Lazer	Mini mkt, areas de lazer internas, churrasqueira goumet e carro compartilhado.	Tem Garden, Bicicletário, Espaço Gourmet, Pet Place, Piscina, Piscina infantil, Playground, Salão de Festas,

Farol Renda
● Acima de 300
● Entre 0 e 300
● Abaixo de 0

Diagnóstico Concorrência

- A concorrência possui target de preço e renda acima do previsto para Farol do Mucuripe.

Simulação de Preço

Informações Viabilidade

Projeto:	Farol do Mucuripe					
Tipo:	**Sem Vaga**		**Sem Vaga**		**Sem Vaga**	
Método	**Ref - Viva Praia do Futuro**		**Vision**		**Cheque Moradia**	
Avaliação	242.428		242.428		242.428	
Renda Inicial (VF)	3.095		3.270		3.270	
Renda Final*	-		-		-	
% RET1	50%		25%		25%	
Tipo:	**VF**	**R$**	**VF**	**R$**	**VF**	**R$**
Ato	1,24	4.919	0,85	2.807	0,85	2.807
FGTS	0,66	2.638	0,89	2.957	0,89	2.957
Financiamento	91,72%	164.620	95,09%	169.081	94,04%	169.081
Subsídio	470,44%	9.218	182,95%	7.807	566,90%	24.192
Prazo de Pró-soluto	25	25	25	25	25	25
Pró-Soluto	66,26%	23.552	69,29%	20.582	69,29%	20.582
Preço Raso (RS)	204.947	204.947	203.234	203.234	219.619	219.619
TCD	49,22%	19.414	63,51%	20.934	63,51%	20.934
VSO	13	13	13	13	13	13
Preço de Venda	**221.012**	**221.012**	**220.822**	**220.822**	**236.962**	**236.962**
Elasticidade	1,515%	1,515%	1,515%	1,515%	1,515%	1,515%
Preço de Venda Final	**224.360**	**224.360**	**224.168**	**224.168**	**240.553**	**240.553**
Preço Raso (R$)	**204.947**		**203.234**		**219.619**	
% de Raso	**91,35%**		**90,66%**		**91,30%**	
BP25 - Não Inflacionado	-		-		**197.676**	
BP25 - Inflacionado	-		-		**200.149**	

Simulação de Preço

Informações Viabilidade

Projeto:	Farol do Mucuripe					
Tipo:	**Vaga Carro**		**Vaga Carro**		**Vaga Carro**	
Método	**Ref - Viva Praia do Futuro**		**Vision**		**Cheque Moradia**	
Avaliação	252.413		252.413		252.413	
Renda Inicial (VF)	4.855		4.299		4.299	
Renda Final*	-		-		-	
% RET1	0%		0%		0%	
Tipo:	**VF**	**R$**	**VF**	**R$**	**VF**	**R$**
Ato	1,37	8.689	0,92	4.036	0,92	4.036
FGTS	0,88	5.559	1,14	4.993	1,14	4.993
Financiamento	90,50%	185.516	94,00%	188.762	94,01%	188.762
Subsídio	0,00%	2.491	105,54%	1.616	717,02%	10.977
Prazo de Pró-soluto	25	25	25	25	25	25
Pró-Soluto	63,11%	35.835	89,04%	34.769	89,04%	34.769
Preço Raso (RS)	238.089	238.089	234.176	234.176	243.537	243.537
TCD	31,82%	20.049	48,31%	20.934	26,45%	11.461
VSO	4	4	4	4	4	4
Preço de Venda	**254.286**	**254.286**	**251.302**	**251.302**	**251.192**	**251.192**
Elasticidade	1,515%	1,515%	1,515%	1,515%	1,515%	1,515%
Preço de Venda Final	**258.139**	**258.139**	**255.110**	**255.110**	**254.998**	**254.998**
Preço Raso (R$)	**238.089**		**234.176**		**243.537**	
% de Raso	**92,23%**		**91,79%**		**95,51%**	
BP25 - Não Inflacionado	**-**		**-**		**231.480**	
BP25 - Inflacionado	**-**		**-**		**234.374**	

Simulação de Preço

Informações Viabilidade

Projeto:	Farol do Mucuripe			
Tipo:		**Vaga Moto**		**Vaga Moto**
Método		**Vision**		**Cheque Moradia**
Avaliação		244.918		244.918
Renda Inicial (VF)		3.578		3.578
Renda Final*		-		-
% RET1		25%		25%
Tipo:		**VF**	**R$**	**VF**	**R$**
Ato		0,83	3.021	0,83	3.021
FGTS		1,07	3.876	1,07	3.876
Financiamento		96,64%	177.095	93,39%	177.095
Subsídio	O projeto **Viva Praia do Futuro** não teve vendas de unidades com Vaga Moto.	151,43%	3.530	854,32%	19.915
Prazo de Pró-soluto		25	25	25	25
Pró-Soluto		67,16%	21.826	67,16%	21.826
Preço Raso (RS)		209.347	209.347	225.732	225.732
TCD		58,04%	20.934	58,04%	20.934
VSO		3	3	3	3
Preço de Venda		**226.844**	**226.844**	**242.985**	**242.985**
Elasticidade		1,515%	1,515%	1,515%	1,515%
Preço de Venda Final		**230.281**	**230.281**	**246.666**	**246.666**
Preço Raso (R$)		**209.347**		**225.732**	
% de Raso		**90,91%**		**91,51%**	
BP25 - Não Inflacionado		**-**		**203.920**	
BP25 - Inflacionado		**-**		**206.469**	

Análise de Preço

Informações Viabilidade

Projeto:	Farol do Mucuripe
Tipo:	**Faixa 2**
Método	**Cheque Moradia**
Avaliação	244.714
Renda Inicial (VF)	3.513
Renda Final*	-

Tipo:	VF	R$
Ato	0,86	3.076
FGTS	0,96	3.477
Financiamento	93,95%	174.000
Subsídio	634,48%	21.036
Prazo de Pró-soluto	25	25
Pró-Soluto	72,87%	23.525
Preço Raso (RS)	225.114	225.114
TCD	55,53%	19.079
VSO	20	20
Preço de Venda	**240.494**	**240.494**
Elasticidade	1,515%	1,515%
Preço de Venda Final	**244.194**	**244.194**

Preço Raso (R$)	**225.114**
% de Raso	**92,19%**

1

Análise de Riscos	Farol IM
IM avalia o Preço Cheque Moradia como **factível**.	

1) I.M está de acordo com o preço Cheque Moradia, considerando que o projeto Viva Praia do Futuro (Tenda), que já performa na região, apresenta preços e faixas de renda similares aos estimados pelo Vision. A precificação está levando em conta a utilização de cheque para 74% das unidades.

Conforme consta no slide “Panorama de Concorrência”, o concorrente mapeado captura um target de preço e renda acima do previsto para o Produto Tenda.

Percepção Comercial

Entorno

Distâncias POI Mobilidade

- Avenida Santos Dumont – 3 km
- Terminal do Papicu – 4 km
- Orla Beira Mar Iracema – 5 km

Raio 5 Km

- EMEIEF Profa Belarmina Campos – 800 m
- Posto de Saúde Célio Brasil Girão – 850 m
- Assaí Atacadista – 1 km
- Shopping Rio Mar Papicu – 4,3 km

Concorrência

Reserva Brisa do Mar – MRV

- Preço Cheio: 315k
- Preço CEF: 252k
- Renda: 5.5k
- Estoque: 61
- Tipologia FX3
- 4km de distância do nosso lançamento

Fluxo de Comercialização:

- Produto no EMCASH
- Ato: mínimo de 0,1% VGV
- PSOL + TCD: DE 18% a 27,6%
- CEF: 80%

- Ato apenas no boleto;
- Mensais em até 60x;
- ITBI grátis e Emol. Parcelado em 36x com juros;
- Correção IPCA + 0,89%.

Parecer: Ciclo está de acordo com o preço e VSO citados, visto que, trata-se de uma mancha consolidada na operação, com diferença de R$ 10k de preço para o Viva Praia do Futuro – F2, evitando canibalização, e sem concorrência com preço competitivo.

Tenda

sua próxima conquista

Cenário Aprovação

Simulação de Preço

Informações Viabilidade

Projeto:	Farol do Mucuripe			
Tipo:	**Sem Vaga**		**Sem Vaga**	
Método	**Ref - Viva Praia do Futuro**		**Vision**	
Avaliação	242.428		242.428	
Renda Inicial (VF)	3.095		3.270	
Renda Final*	-		3.600	
% RET1	50%		25%	
Tipo:	**VF**	**R$**	**VF**	**R$**
Ato	1,24	5.066	0,85	2.890
FGTS	0,66	2.717	0,89	3.045
Financiamento	92,89%	169.534	95,76%	174.128
Subsídio	470,44%	9.493	182,95%	8.040
Prazo de Pró-soluto	22	22	22	22
Pró-Soluto	68,24%	21.344	71,36%	18.653
Preço Raso (RS)	208.154	208.154	206.757	206.757
TCD	50,69%	19.993	65,40%	21.559
VSO	11	11	11	11
Preço de Venda	**218.228**	**218.228**	**218.389**	**218.389**
Elasticidade	4,545%	4,545%	4,545%	4,545%
Preço de Venda Final	**228.147**	**228.147**	**228.316**	**228.316**
Preço Raso (R$)	**208.154**		**206.757**	
% de Raso	**91,24%**		**90,56%**	
BP25 - Não Inflacionado	**-**		**195.708**	
BP25 - Inflacionado	**-**		**198.181**	

Simulação de Preço

Informações Viabilidade

Projeto:	Farol do Mucuripe			
Tipo:	**Vaga Carro**		**Vaga Carro**	
Método	**Ref - Viva Praia do Futuro**		**Vision**	
Avaliação	252.413		252.413	
Renda Inicial (VF)	4.855		4.299	
Renda Final*	-		4.400	
% RET1	0%		0%	
Tipo:	**VF**	**R$**	**VF**	**R$**
Ato	1,37	8.948	0,92	4.157
FGTS	0,88	5.725	1,14	5.142
Financiamento	91,36%	191.054	94,63%	194.397
Subsídio	0,00%	2.565	105,54%	1.664
Prazo de Pró-soluto	22	22	22	22
Pró-Soluto	64,99%	32.476	91,70%	31.510
Preço Raso (RS)	240.768	240.768	236.869	236.869
TCD	32,77%	20.648	49,75%	21.559
VSO	3	3	3	3
Preço de Venda	**250.050**	**250.050**	**247.192**	**247.192**
Elasticidade	4,545%	4,545%	4,545%	4,545%
Preço de Venda Final	**261.416**	**261.416**	**258.428**	**258.428**
Preço Raso (R$)	**240.768**		**236.869**	
% de Raso	**92,10%**		**91,66%**	
BP25 - Não Inflacionado	**-**		**228.790**	
BP25 - Inflacionado	**-**		**231.684**	

Simulação de Preço

Informações Viabilidade

Projeto:	Farol do Mucuripe

Tipo:	Vaga Moto
Método	**Vision**
Avaliação	244.918
Renda Inicial (VF)	3.578
Renda Final*	3.700
% RET1	25%

Tipo:	VF	R$
Ato	0,83	3.111
FGTS	1,07	3.992
Financiamento	97,53%	182.381
Subsídio	151,43%	3.635
Prazo de Pró-soluto	22	22
Pró-Soluto	69,16%	19.780
Preço Raso (RS)	212.899	212.899
TCD	59,78%	21.559
VSO	2	2
Preço de Venda	**224.264**	**224.264**
Elasticidade	4,545%	4,545%
Preço de Venda Final	**234.458**	**234.458**
Preço Raso (R$)	**212.899**	
% de Raso	**90,80%**	
BP25 - Não Inflacionado	**201.380**	
BP25 - Inflacionado	**203.928**	

O projeto **Viva Praia do Futuro** não teve vendas de unidades com Vaga Moto.

Análise da Mancha e Implantação

Prospecção

Operações

Inteligência de Mercado

Financeiro

Pareceres

Anexos

Informações Gerais – Consolidado Cenário Real

FAROL DO MUCURIPE - CE - Fortaleza Capital

Datas e Prazos

	Compra	Lançamento	Início Obra	Término Obra	LÇTO até IO	IO até TO	Chaves	LÇTO até Chaves
Consolidado	fev-22							
FAROL DO MUCURIPE S/ VAGA		mar-25	dez-25	mai-27	9 meses	17 meses	mar-28	36 meses
)L DO MUCURIPE C/ VG CARRO		mar-25	dez-25	mai-27	9 meses	17 meses	mar-28	36 meses
)L DO MUCURIPE C/ VG MOTO		mar-25	dez-25	mai-27	9 meses	17 meses	mar-28	36 meses

Terreno e Incorridos

TOTAL (R$ + Perm.):	7,19 MM	Incorrido Terreno:	0,00 MM	Área do Terreno (100%):	5.691 m²	Área Líquida do Terreno:	5.596 m²
Cash:	0,00 MM			Custo de terreno m²:	1.263,9	Custo de terreno m² Área Líquida:	1.285,4
Permuta Financeira:	7,19 MM (10,30%)			VaR 25 (R$ mil):	0	Fração Terreno/Terreno + Custo Obra (%VGV):	10,3% / 50,2%
Permuta Física:	0,00 MM (0,00%)			VaR 26 (R$ mil):	0	CA Máx/Proj.	2,0 / 2,0
Ato / %VGV:	0,00 MM / 0,0%			Incorrido de Construção:	0,45 MM	Incorridos de Incorporação:	0,71 MM

Vendas

Fases	Nº Pavimentos	Preço Raso Unit.	Qtde	Preço Unit.	Aval. CEF	Cond. Parcela	% Pró-soluto	% TCD
FAROL DO MUCURIPE S/ VAGA	T+11	219.619	192	240.553	242.428	94,0%	69,3%	63,5%
)L DO MUCURIPE C/ VG CARRO	T+11	243.537	56	254.998	252.413	94,0%	89,0%	26,4%
)L DO MUCURIPE C/ VG MOTO	T+11	225.732	38	246.666	244.918	93,4%	67,2%	58,0%

Unidades Totais:	286	Preço Médio:	244.194	Renda Média:	3.513	ITBI+Emol. Unit.:	7.097
Unidades Tenda:	286	Avaliação Média:	244.714	Ato:	3.018 (0,86 Salários)	Custo do Ciclo Unit.:	14.063
VSO:	20 Unit.s.	VGV Total:	69.839.354	FGTS:	3.385 (0,96 Salários)	Preço Raso Médio:	225.114
RET Médio:	3,4%	VGV Tenda:	69.839.354	% em RET 1%:	20%		

Construção

Custo Total Unit.:	97.457	Eventuais:	4,00%	Área priv (m²):	38,93	Gape / Mês Unit.:	11,08

Resultado

LI (R$):	12.020.389	LI:	23,42%	Exposição de Caixa (R$):	6.420.892	Margem Bruta Econômica:	42,01%
TIR:	104,14%	LI Aprovação:	20,00%	Ger. Caixa 12 meses (R$):	(4.999.456)	Margem Bruta REF:	44,67%
Exposição de Caixa:	9,18%	Δ LI:	3,42%	Ger. Caixa 24 meses (R$):	12.091.048	Margem Rasa Econômica:	36,50%
Payback Contingente (21 m):	17 m/ (-4 m)	LI Marginal:	26,15%	Ger. Caixa Marginal (R$):	21.033.445	Margem Rasa REF:	39,98%
Payback Consolidado:	17 meses					Margem de Contribuição Econômica:	30,52%

DRE

R$ Mil - Valores Nominais - Compra	FAROL DO MUCURIPE		FAROL DO MUCURIPE S/ VAGA		FAROL DO MUCURIPE C/ VG CARRO		FAROL DO MUCURIPE C/ VG MOTO	
	Nominal	%	Nominal	%	Nominal	%	Nominal	%
Receita	69.933	100,0%	46.399	100,0%	14.110	100,0%	9.423	100,0%
PIS/COFINS	(1.305)	1,9%	(827)	1,8%	(310)	2,2%	(168)	1,8%
Custo Total	(39.795)	58,0%	(26.614)	58,4%	(7.892)	57,2%	(5.290)	57,2%
Custo Terreno	(6.404)	9,3%	(4.220)	9,3%	(1.328)	9,6%	(857)	9,3%
Custo Relacionados a Terreno	(555)	0,8%	(369)	0,8%	(111)	0,8%	(74)	0,8%
Custos de Incorporação	(1.018)	1,5%	(664)	1,5%	(222)	1,6%	(131)	1,4%
Custo de Construção	(31.819)	46,4%	(21.361)	46,9%	(6.230)	45,1%	(4.228)	45,7%
Lucro Bruto Econômico	28.833	42,0%	18.958	41,6%	5.909	42,8%	3.965	42,8%
Custo para Rateio	-	0,0%	-	0,0%	-	0,0%	-	0,0%
Lucro Bruto Contábil	28.833	42,0%	18.958	41,6%	5.909	42,8%	3.965	42,8%
Despesas de Selling	(6.281)	9,2%	(4.161)	9,1%	(1.279)	9,3%	(841)	9,1%
Contingência	(1.608)	2,3%	(1.067)	2,3%	(325)	2,4%	(217)	2,3%
Margem de Contribuição	20.944	30,5%	13.730	30,1%	4.306	31,2%	2.908	31,4%
IR e CSLL	(1.067)	1,5%	(677)	1,5%	(253)	1,8%	(137)	1,5%
Margem Líquida	19.876	29,0%	13.054	28,6%	4.052	29,4%	2.770	29,9%
Lucro Bruto REF Unit.	111.010	44,7%	108.033	44,0%	120.816	46,5%	113.247	45,1%
Lucro Raso REF Unit.	91.576	40,0%	86.693	38,7%	109.180	44,0%	91.951	40,0%

R$ Mil - VPL - Compra	FAROL DO MUCURIPE		FAROL DO MUCURIPE S/ VAGA		FAROL DO MUCURIPE C/ VG CARRO		FAROL DO MUCURIPE C/ VG MOTO	
	VP	%	VP	%	VP	%	VP	%
Receitas	51.322	100,0%	33.887	100,0%	10.545	100,0%	6.890	100,0%
PIS/COFINS	(944)	1,8%	(595)	1,8%	(228)	2,2%	(121)	1,8%
Custos e Despesas Totais	(38.358)	74,7%	(25.571)	75,5%	(7.678)	72,8%	(5.109)	74,1%
Custo Terreno	(4.564)	8,9%	(3.004)	8,9%	(949)	9,0%	(610)	8,9%
Custo Relacionados a Terreno	(1.274)	2,5%	(846)	2,5%	(258)	2,4%	(171)	2,5%
Custos de Incorporação	(1.006)	2,0%	(659)	1,9%	(216)	2,1%	(131)	1,9%
Custo de Construção	(24.629)	48,0%	(16.534)	48,8%	(4.822)	45,7%	(3.272)	47,5%
Despesas de Selling	(5.500)	10,7%	(3.635)	10,7%	(1.123)	10,6%	(742)	10,8%
Contingência	(612)	1,2%	(406)	1,2%	(124)	1,2%	(83)	1,2%
IR e CSLL	(772)	1,5%	(487)	1,4%	(186)	1,8%	(99)	1,4%
Lucro Imobiliário	12.020	23,4%	7.721	22,8%	2.639	25,0%	1.660	24,1%

DRE

Comparativo dos Estudos - Consolidado	BP - 2025	Anterior	Atual	Atual vs Anterior	Δ%
Data Estudo:	setembro-24	fevereiro-25	fevereiro-25	0 Meses	N/A
Lançamento:	março-25	março-25	março-25	0 Meses	N/A
Uhs:	286	286	286	-	0,0%
Preço Nominal:	230.641	244.194	244.194	-	0,0%
Preço Raso:	204.641	225.114	225.114	-	0,0%
Preço Nominal Inflacionado:	242.111	249.022	249.022	-	0,0%
Preço Raso Inflacionado:	214.836	229.588	229.588	-	0,0%
Renda Média:	3.686	3.513	3.513	-	0,0%
RET Médio:	0	0	3,4%	0,0 p.p.	
% em RET 1%:	0	0	20,1%	0,0 p.p.	
VSO:	20	20	20	-	0,0%
ITBI/Emol. (Unit):	5.716	7.097	7.097	-	0,0%
Avaliação:	232.411	244.714	244.714	-	0,0%
Prazo construção F1:	16	17	17	-	0,0%
Prazo de Pró-Soluto F1:	24	25	25	-	0,0%
Custo Total Inf (uh):	144.024	139.369	139.145	(224)	-0,2%
Custo Construção:	99.953	97.938	97.457	(481)	-0,5%
Fração de construção:	43%	40%	39,9%	-0,2 p.p.	-0,5%
INCC Folha Rosto:	1.134,78	1.159,54	1.159,54	-	0,0%
Custo Terreno:	6.157.456	6.288.268	6.404.052	115.784	1,8%
Custo Relacionados a Terreno (uh):	3.501	1.939	1.939	-	0,0%
Fração do Terreno[1]:	9,0% / 52,3%	10,3% / 50,4%	10,3% / 50,2%	0,0 p.p.	0,0%
Custo de Incorp. por uh:	-2.465	3.641	3.559	(82)	-2,2%
ITBI/Emol. (Total):	1.634.641	2.029.843	2.029.843	-	0,0%
Custo do Ciclo:	13.283	14.063	14.063	-	0,0%
Lucro Imobiliário:	16,1%	23,4%	23,4%	0,0 p.p.	-0,1%
LI Marginal:	18,1%	26,2%	26,1%	0,0 p.p.	-0,1%
Exposição de caixa:	12,6%	9,2%	9,2%	0,0 p.p.	-0,3%
TIR:	67,3%	104,1%	104,1%	0,1 p.p.	0,1%
Margem Bruta REF:	41,1%	44,6%	44,7%	0,1 p.p.	
Margem Bruta Econômica:	38,8%	41,9%	42,0%	0,1 p.p.	0,2%
Margem Rasa REF:	33,6%	39,9%	40,0%	0,1 p.p.	
Margem Rasa Econômica:	30,1%	36,4%	36,5%	0,1 p.p.	0,3%
Margem Contribuição Econômica:	27,8%	30,4%	30,5%	0,1 p.p.	0,3%
Payback Contingente (Régua 21 m):	18 m/ (-3 m)	17 m/ (-4 m)	17 m/ (-4 m)	0	0,0%
Payback Consolidado:	18 Meses	17 Meses	17 Meses	0 Meses	0,0%

[1] Valor do terreno contratual

Resumo

FAROL DO MUCURIPE – CE – Fortaleza Capital

Datas e Prazos

	Compra	Lançamento	Início Obra	Término Obra	LÇTO até IO	IO até TO	Chaves	LÇTO até Chaves
Consolidado	fev-22							
FAROL DO MUCURIPE S/ VAGA		mar-25	set-25	fev-27	6 meses	17 meses	mar-28	36 meses
)L DO MUCURIPE C/ VG CARRO		mar-25	set-25	fev-27	6 meses	17 meses	mar-28	36 meses
)L DO MUCURIPE C/ VG MOTO		mar-25	set-25	fev-27	6 meses	17 meses	mar-28	36 meses

Terreno e Incorridos

TOTAL (R$ + Perm.):	6,92 MM	Incorrido Terreno: 0,00 MM	Área do Terreno (100%):	5.691 m²	Área Líquida do Terreno: 5.596 m²
Cash:	0,00 MM		Custo de terreno m²:	1.216,5	Custo de terreno m² Área Líquida: 1.237,2
Permuta Financeira:	6,92 MM (10,30%)		VaR 25 (R$ mil):	0	Fração Terreno/Terreno + Custo Obra (%VGV): 10,3% / 51,8%
Permuta Física:	0,00 MM (0,00%)		VaR 26 (R$ mil):	0	CA Máx/Proj. 2,0 / 2,0
Ato / %VGV:	0,00 MM / 0,0%		Incorrido de Construção:	0,45 MM	Incorridos de Incorporação: 0,71 MM

Vendas

Fases	Nº Pavimentos	Preço Raso Unit.	Qtde	Preço Unit.	Aval. CEF	Cond. Parcela	% Pró-soluto	% TCD
FAROL DO MUCURIPE S/ VAGA	T+11	206.757	192	228.316	242.428	95,8%	71,4%	65,4%
)L DO MUCURIPE C/ VG CARRO	T+11	236.869	56	258.428	252.413	94,6%	91,7%	49,8%
)L DO MUCURIPE C/ VG MOTO	T+11	212.899	38	234.458	244.918	97,5%	69,2%	59,8%

Unidades Totais:	286	Preço Médio:	235.028	Renda Média:	3.513	ITBI+Emol. Unit.:	6.910
Unidades Tenda:	286	Avaliação Média:	244.714	Ato:	3.018 (0,86 Salários)	Custo do Ciclo Unit.:	13.535
VSO:	16 Unit.s.	VGV Total:	67.218.057	FGTS:	3.385 (0,96 Salários)	Preço Raso Médio:	213.469
RET Médio:	3,4%	VGV Tenda:	67.218.057	% em RET 1%:	20%		

Construção

Custo Total Unit.:	97.457	Eventuais:	4,00%	Área priv (m²):	38,93	Gape / Mês Unit.:	11,08

Resultado

LI (R$):	9.878.917	LI:	20,00%	Exposição de Caixa (R$):	9.498.469	Margem Bruta Econômica:	40,36%
TIR:	81,59%	LI Aprovação:	20,00%	Ger. Caixa 12 meses (R$):	(8.001.320)	Margem Bruta REF:	43,69%
Exposição de Caixa:	14,21%	Δ LI:	0,00%	Ger. Caixa 24 meses (R$):	10.734.557	Margem Rasa Econômica:	33,66%
Payback Contingente (21 m):	19 m/ (-2 m)	LI Marginal:	22,82%	Ger. Caixa Marginal (R$):	18.995.413	Margem Rasa REF:	38,01%
Payback Consolidado:	19 meses					Margem de Contribuição Econômica:	28,75%

DRE

R$ Mil - Valores Nominais - Compra	FAROL DO MUCURIPE		FAROL DO MUCURIPE S/ VAGA		FAROL DO MUCURIPE C/ VG CARRO		FAROL DO MUCURIPE C/ VG MOTO	
	Nominal	%	Nominal	%	Nominal	%	Nominal	%
Receita	66.863	100,0%	43.800	100,0%	14.186	100,0%	8.877	100,0%
PIS/COFINS	(1.250)	1,9%	(781)	1,8%	(311)	2,2%	(158)	1,8%
Custo Total	(39.134)	59,6%	(26.153)	60,8%	(7.751)	55,9%	(5.231)	60,0%
Custo Terreno	(6.189)	9,4%	(4.057)	9,4%	(1.310)	9,4%	(822)	9,4%
Custo Relacionados a Terreno	(541)	0,8%	(357)	0,8%	(112)	0,8%	(72)	0,8%
Custos de Incorporação	(976)	1,5%	(640)	1,5%	(174)	1,3%	(161)	1,8%
Custo de Construção	(31.428)	47,9%	(21.099)	49,0%	(6.154)	44,4%	(4.176)	47,9%
Lucro Bruto Econômico	26.479	40,4%	16.866	39,2%	6.124	44,1%	3.488	40,0%
Custo para Rateio	-	0,0%	-	0,0%	-	0,0%	-	0,0%
Lucro Bruto Contábil	26.479	40,4%	16.866	39,2%	6.124	44,1%	3.488	40,0%
Despesas de Selling	(6.080)	9,3%	(3.975)	9,2%	(1.298)	9,4%	(807)	9,3%
Contingência	(1.538)	2,3%	(1.007)	2,3%	(326)	2,4%	(204)	2,3%
Margem de Contribuição	18.861	28,7%	11.884	27,6%	4.500	32,4%	2.478	28,4%
IR e CSLL	(1.023)	1,5%	(639)	1,5%	(255)	1,8%	(129)	1,5%
Margem Líquida	17.838	27,2%	11.245	26,1%	4.245	30,6%	2.348	26,9%
Lucro Bruto REF Unit.	104.937	43,7%	98.656	42,2%	127.603	48,2%	104.912	43,7%
Lucro Raso REF Unit.	82.875	38,0%	76.606	36,2%	105.519	43,5%	82.826	38,0%

R$ Mil - VPL - Compra	FAROL DO MUCURIPE		FAROL DO MUCURIPE S/ VAGA		FAROL DO MUCURIPE C/ VG CARRO		FAROL DO MUCURIPE C/ VG MOTO	
	VP	%	VP	%	VP	%	VP	%
Receitas	49.387	100,0%	32.458	100,0%	10.442	100,0%	6.487	100,0%
PIS/COFINS	(910)	1,8%	(570)	1,8%	(226)	2,2%	(114)	1,8%
Custos e Despesas Totais	(38.599)	78,2%	(25.701)	79,2%	(7.760)	74,3%	(5.137)	79,2%
Custo Terreno	(4.432)	9,0%	(2.915)	9,0%	(934)	8,9%	(582)	9,0%
Custo Relacionados a Terreno	(1.262)	2,6%	(829)	2,6%	(266)	2,5%	(167)	2,6%
Custos de Incorporação	(966)	2,0%	(635)	2,0%	(174)	1,7%	(156)	2,4%
Custo de Construção	(25.388)	51,4%	(17.044)	52,5%	(4.971)	47,6%	(3.373)	52,0%
Despesas de Selling	(5.195)	10,5%	(3.411)	10,5%	(1.100)	10,5%	(684)	10,5%
Contingência	(612)	1,2%	(401)	1,2%	(130)	1,2%	(81)	1,3%
IR e CSLL	(744)	1,5%	(466)	1,4%	(185)	1,8%	(93)	1,4%
Lucro Imobiliário	9.879	20,0%	6.187	19,1%	2.456	23,5%	1.236	19,1%

Comparativo

Comparativo dos Estudos - Consolidado	Escritura	BP - 2025	Anterior	Atual	Atual vs Anterior	Δ%
Data Estudo:	dezembro-24	setembro-24	fevereiro-25	fevereiro-25	0 Meses	N/A
Lançamento:	janeiro-25	março-25	março-25	março-25	0 Meses	N/A
Uhs:	286	286	286	286	-	0,0%
Preço Nominal:	235.989	236.057	235.028	235.028	-	-0,4%
Preço Raso:	209.318	209.191	213.469	213.469	-	2,0%
Preço Nominal Inflacionado:	240.560	248.807	240.662	240.662	-	-3,3%
Preço Raso Inflacionado:	213.372	220.499	218.601	218.601	-	-0,9%
Renda Média:	3.382	3.686	3.513	3.513	-	-4,7%
RET Médio:	n/a	3,3%	3,4%	3,4%	0,0 p.p.	
% em RET 1%:	n/a	25,0%	20,1%	20,1%	0,0 p.p.	
VSO:	16	16	16	16	-	0,0%
ITBI/Emol. (Unit):	6.610	5.716	6.910	6.910	-	20,9%
Avaliação:	232.204	232.411	244.714	244.714	-	5,3%
Prazo construção F1:	17	16	17	17	-	6,3%
Prazo de Pró-Soluto F1:	22	21	22	22	-	4,8%
Custo Total Inf (uh):	140.727	142.925	136.967	136.834	(133)	-4,3%
Custo Construção:	97.076	99.953	97.938	97.457	(481)	-2,5%
Fração de construção:	41%	42%	42%	41,5%	-0,2 p.p.	-1,4%
INCC Folha Rosto:	1.095,74	1.134,78	1.159,54	1.159,54	-	2,2%
Custo Terreno:	6.001.290	6.273.841	6.012.291	6.189.077	176.785	-1,4%
Custo Relacionados a Terreno (uh):	1.482	3.439	1.893	1.893	-	-45,0%
Fração do Terreno[1]:	10,3% / 51,4%	9,0% / 51,3%	10,3% / 52,0%	10,3% / 51,8%	0,0 p.p.	14,4%
ITBI/Emol. (Total):	1.890.547	1.634.641	1.976.214	1.976.214	-	20,9%
Custo do Ciclo:	15.507	13.595	13.535	13.535	-	-0,4%
Lucro Imobiliário:	20,5%	16,9%	20,0%	20,0%	0,0 p.p.	18,3%
LI Marginal:	22,4%	18,8%	22,8%	22,8%	0,0 p.p.	21,3%
Exposição de caixa:	14,1%	16,6%	14,3%	14,2%	-0,1 p.p.	-14,3%
TIR:	81,1%	64,4%	80,8%	81,6%	0,8 p.p.	26,6%
Margem Bruta REF:	42,2%	43,1%	43,6%	43,7%	0,1 p.p.	
Margem Bruta Econômica:	38,3%	40,4%	40,3%	40,4%	0,1 p.p.	0,0%
Margem Rasa REF:	34,9%	35,8%	38,0%	38,0%	0,1 p.p.	
Margem Rasa Econômica:	30,0%	32,0%	33,6%	33,7%	0,1 p.p.	5,3%
Margem Contribuição Econômica:	29,2%	29,4%	28,7%	28,7%	0,1 p.p.	-2,2%
Payback Contingente (Régua 21 m):	19 m/ (-1 m)	19 m/ (-2 m)	19 m/ (-2 m)	19 m/ (-2 m)	0	0,0%
Payback Consolidado:	19 Meses	19 Meses	19 Meses	19 Meses	0 Meses	0,0%

[1] Valor do terreno contratual

Análise da Mancha e Implantação

Prospecção

Operações

Inteligência de Mercado

Financeiro

Pareceres

Anexos

Operações

SISTEMA DE ABASTECIMENTO DE ÁGUA
Extensão de rede até ligação em PV existente na Rua Aristides Barcelos, aproximadamente 145 metros.

SISTEMA DE ESGOTAMENTO SANITÁRIO
Extensão de rede até ligação em PV existente na Avenida Zezé Diogo, aproximadamente 22,60 metros.

SISTEMA DE DRENAGEM
Considerado lançamento por gravidade.

SISTEMA DE ABASTECIMENTO DE GÁS
Abastecimento feito através de GLP.

TERRENO

URBANIZAÇÃO
Considerado melhoramento na Avenida Zezé Diogo.

Operações

Matriz Risco Concessionária	
Água	Nível 3
Esgoto	Nível 3
Drenagem	NA
Elétrica	Nível 1
Gás	NA
Urbanização	NA

LEGENDA		
Nível	Tipo	Status
1	Com Diretriz	Conclusiva
2		Conclusiva com projeto aprovado
3		Conclusiva sem projeto aprovado
4		Não Conclusiva
5	Sem Diretriz	-
NA	-	Não aplicável

Água:
- Projeto elaborado, viabilidade com validade 01/2025

Esgoto:
- Projeto elaborado, viabilidade com validade 01/2025

Drenagem:
- Considerado lançamento na porta do empreendimento.

Elétrica:
- Viabilidade emitida em 01/2024

Gás:
- Abastecimento feito através de GLP.

Logística

FAROL PORTO DO MUCURIPE – CE

Resumo Parecer de Logistica

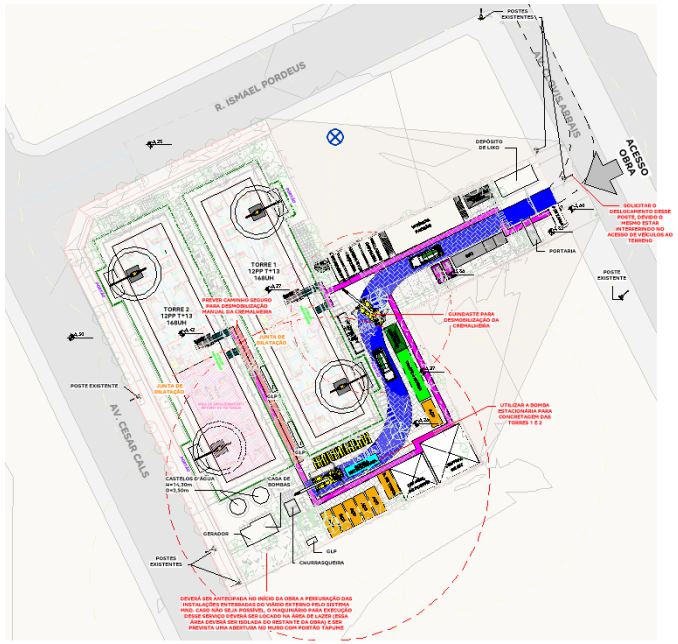

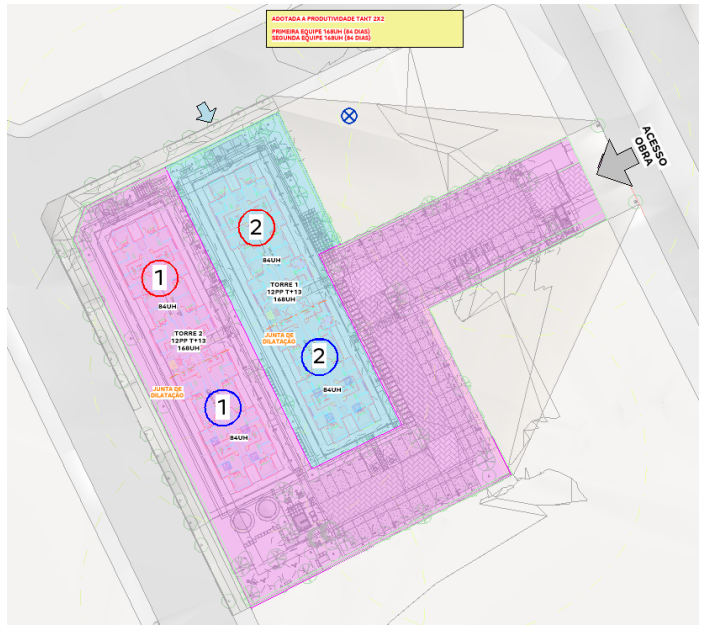

MODULAÇÃO E TOMBAMENTO

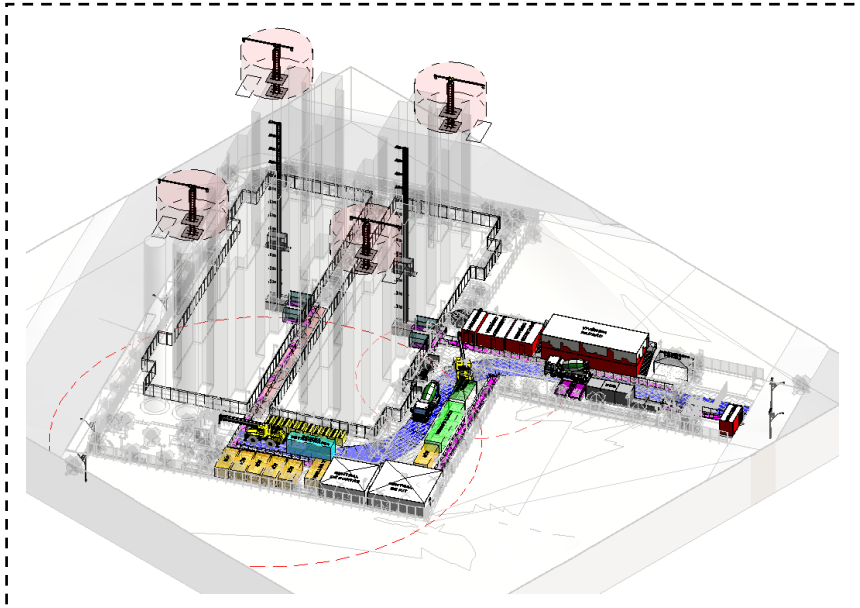

VISTA 3D

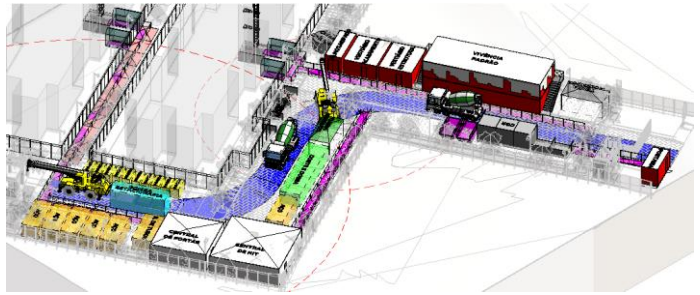

ACESSO AO TERRENO

PARECER EM EP APROVADO

SISTEMA TENDA DE PROJETOS

CONSTRUÇÃO	GERENCIAMENTO EXTERNO	EMPREENDIMENTO-OBRA
Tenda		FAROL PORTO DO MUCURIPE FORTALEZA-CE

ASSUNTO/ FASE DO PROJETO

PARECER EM EP APROVADO

12PP / T+13 / 336UH

ÁREA/SUB-AREA	SAP	REG.-MUNICIP.-FAIXA	MET.CONST.	CORE	UNID.HABIT.	ETAPA	DISCIP.	FOLHA	ASSUNTO/SETOR	Nº REV.
LG-LOGT	0	CE-GRA-F02E	PCT	C1A	12PP	EP	LOG	803	C01-PAAP	R00

GERENTE TÉCNICO	ARQª/ENGªDOMÊNICO JOSÉ
COORDENADOR TÉCNICO	ARQª/ENGªDÉBORA PAN
COORDENADOR DE PROJETO	ARQª/ENGªDÉBORA PAN
ANALISTA DE PROJETO	ARQª/ENGªGEOVANNA MARTINS

PROJETISTA: LOG LOGÍSTICA

DATA: 05/06/2023 | ESCALA: 1:INDICADA

ARQUIVO: C:\Users\geovanna.martins\Tenda.com\Sharepoint-GETEC - 3 - LOGÍSTICA\PROJETOS\CE\Tesouro 316\Farol Porto do Mucuripe\LPD\Cenário01\LG-LOGT-D-CE-GRA-F02E-PCT-C1A-12PP-EP-LOG-803-C01-PAAP-R00.rvt

FAROL PORTO DO MUCURIPE – CE

Resumo Parecer de Logistica

CONDIÇÕES DETERMINANTES:

- **OBRA / PRODUTIVIDADE**: PREVER O ATAQUE DE ESTRUTURA COM A PRODUTIVIDADE DE TAKT 2X2 (DUAS EQUIPES ATUANDO NA MESMA TORRE), PARA GANHO DE PRODUTIVIDADE DEVIDO A MELHOR DISTRIBUIÇÃO DE UHS ENTRE AS EQUIPES.

SOLUÇÕES TÉCNICAS:

- **OBRA**: DEVERÁ SER ANTECIPADA NO INÍCIO DA OBRA A PERFURAÇÃO DAS INSTALAÇÕES ENTERRADAS DO VIÁRIO EXTERNO PELO SISTEMA MND (MÉTODO NÃO DESTRUTIVO). CASO NÃO SEJA POSSÍVEL, O MAQUINÁRIO PARA EXECUÇÃO DESSE SERVIÇO DEVERÁ SER LOCADO NA ÁREA DE LAZER (ESSA ÁREA DEVERÁ SER ISOLADA DO RESTANTE DA OBRA) E SER PREVISTA UMA ABERTURA NO MURO COM PORTÃO TAPUME, VISTO QUE HOUVE NECESSIDADE DE ALTERAR AS EXTENSÕES DE REDES DESSE PROJETO DEVIDO AS TUBULAÇÕES DA PETROBRÁS QUE PASSAM NA RUA ISMAEL PORDEUS.
- **CUSTOS / OBRA**: PREVER CUSTO ADICIONAL DE 6K PARA TORRE 2 DEVIDO A CONTRATAÇÃO DE EQUIPE DE REMOÇÃO PARA MOB. E DESM. MANUAL DA CREMALHEIRA, POIS NÃO HÁ ABRANGÊNCIA DO RAIO DE PATOLA DO GUINDASTE. DESMOBILIZAÇÃO MANUAL ATÉ RAIO DE ALCANCE DO PONTO DE PATOLA PREVISTA COM EQUIPE DE REMOÇÃO (TRAJETO ATÉ PONTO DE ALCANCE DE PATOLA PROJ. COM LARGURA LIVRE DE 2,40m).
- **OBRA / CUSTOS / SSO:** DEVIDO AS DIVISAS ENTRE AS TORRES E OS PASSEIOS, VIÁRIOS E VIZINHOS EXTERNOS SEREM MAIORES QUE 4 METROS, NÃO É NECESSÁRIA A CONTRATAÇÃO DE TELA FACHADEIRA E SQLA.

PONTO DE ATENÇÃO:

- **CUSTOS / OBRA**: PAVIMENTO EXISTENTE NO VIÁRIO PÚBLICO (AV. ZEZÉ DIOGO) DE ACESSO AO EMPREENDIMENTO EM PARALELEPÍPEDO, QUE PODERÁ SE DETERIORAR COM O TRAFÉGO DE VEÍCULOS DURANTE A EXECUÇÃO DA OBRA.
- **LEGALIZAÇÃO / OBRA / CUSTOS:** DEVERÁ SER SOLICITADO O DESLOCAMENTO DO POSTE EXISTENTE LOCADO NA TESTADA DO TERRENO, POIS O MESMO INTERFERE COM O ACESSO DE VEÍCULOS NA OBRA.

CONDIÇÕES DETERMINANTES: DETERMINA A VIABILIDADE DE EXECUÇÃO DA OBRA ,TÉCNICA E FINANCEIRA. SEM O CUMPRIMENTO DAS MESMAS A OBRA NÃO CONSEGUE SER EXECUTADA.
SOLUÇÕES TÉCNICAS: INDICA A UTILIZAÇÃO DE EQUIPAMENTOS OU PROCESSOS PARA O DESENVOLVIMENTO OPERACIONAL.
PONTO DE ATENÇÃO: DEMONSTRA POSSIVEIS RISCOS À OPERAÇÃO.

Obrigado(a)!